

CORTE B  
ESC.: 1:50

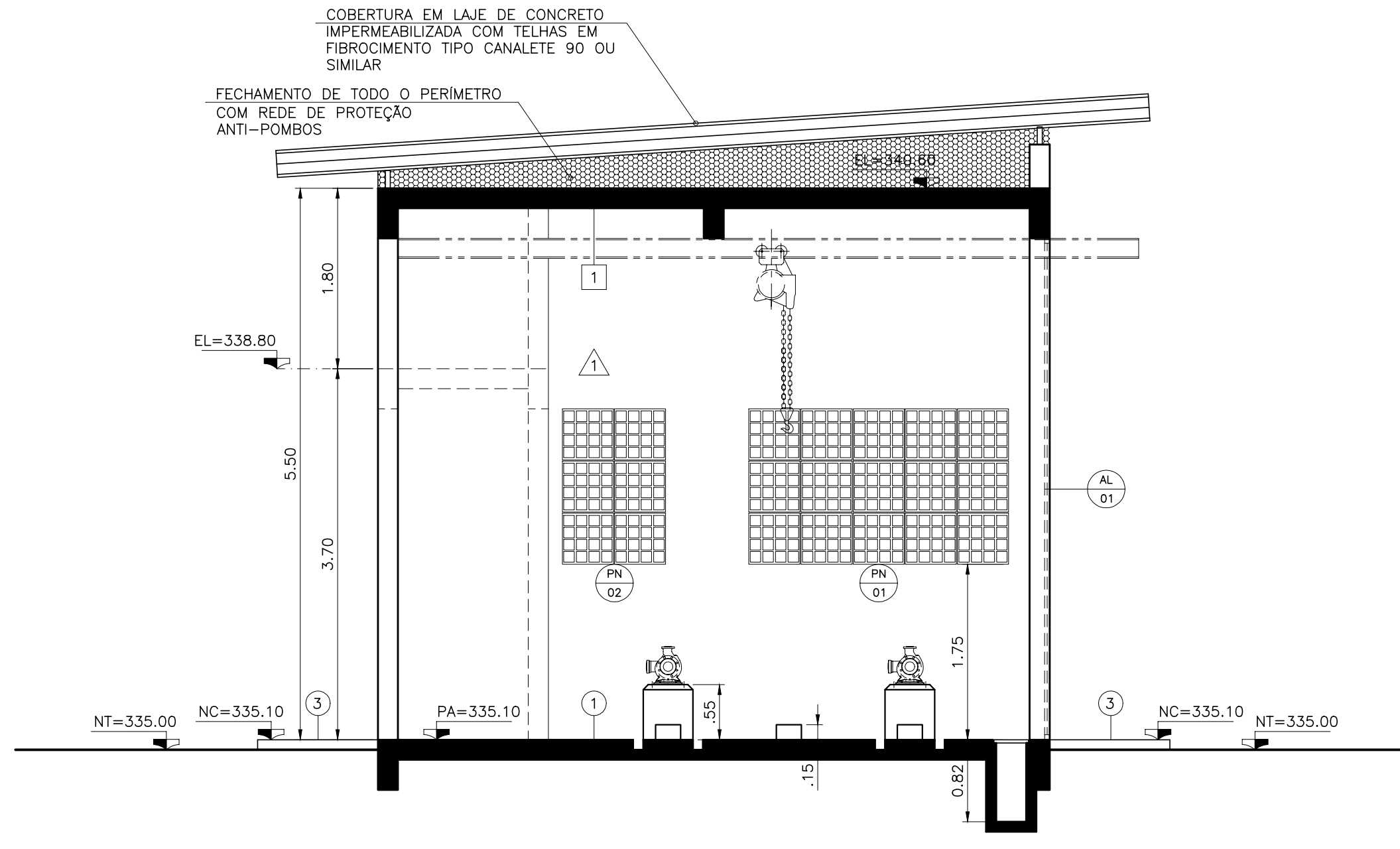

CORTE A  
ESC.: 1:50

DETALHES DAS ABERTURAS  
(PORTAS E ELEMENTO VAZADO)

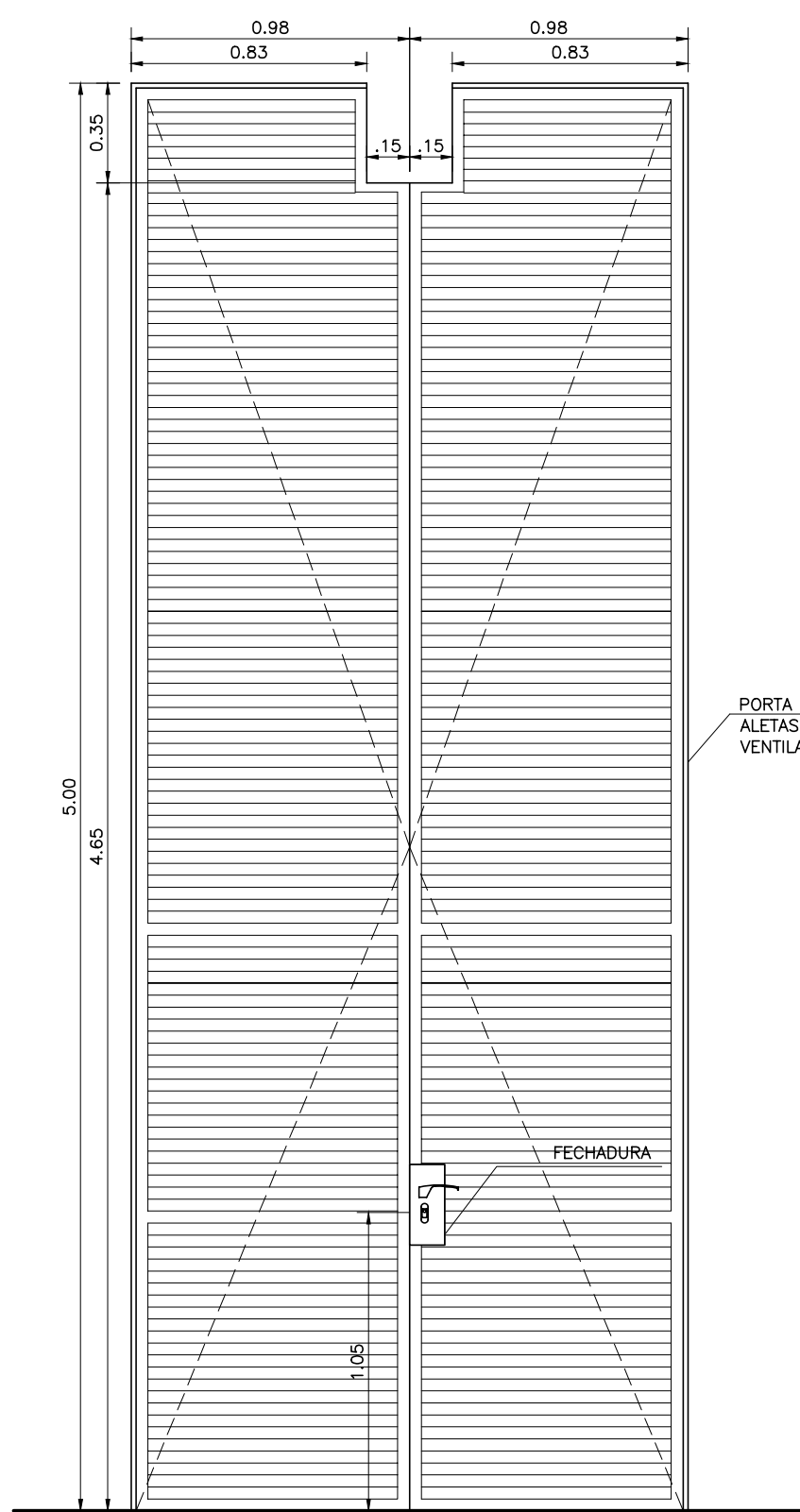

ELEVAÇÃO

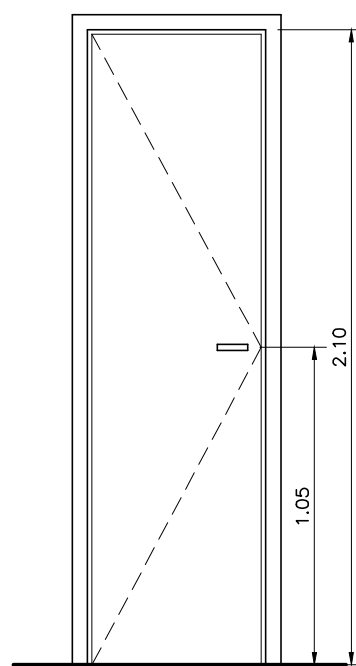

ELEVAÇÃO

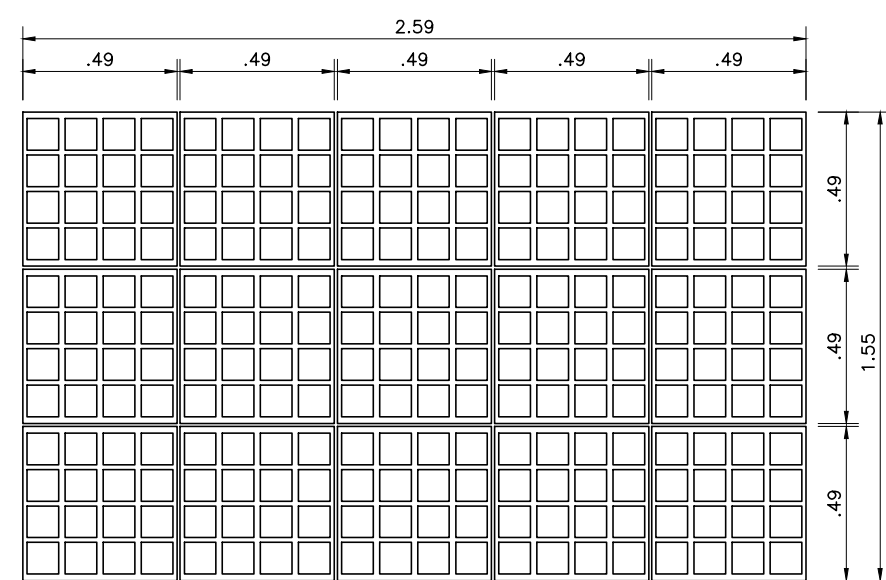

ELEVAÇÃO

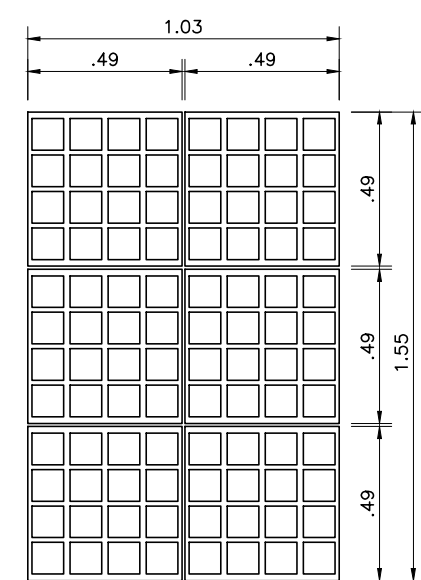

ELEVAÇÃO

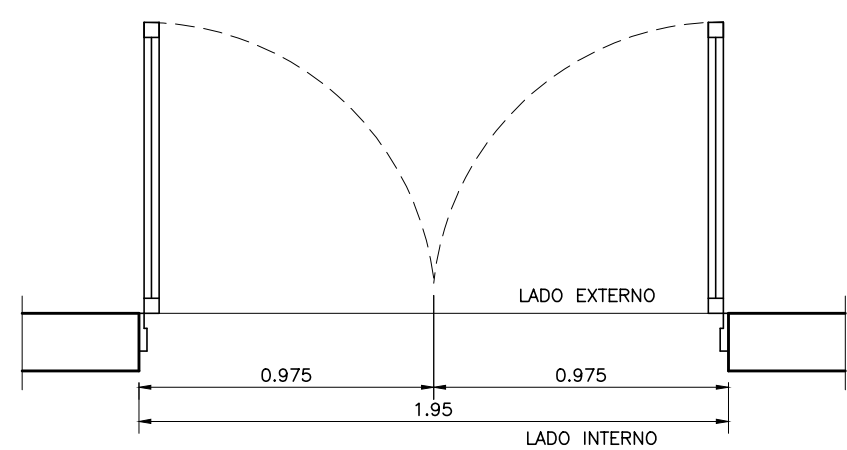

PLANTA

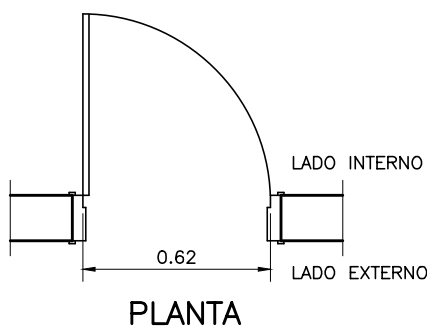

PLANTA

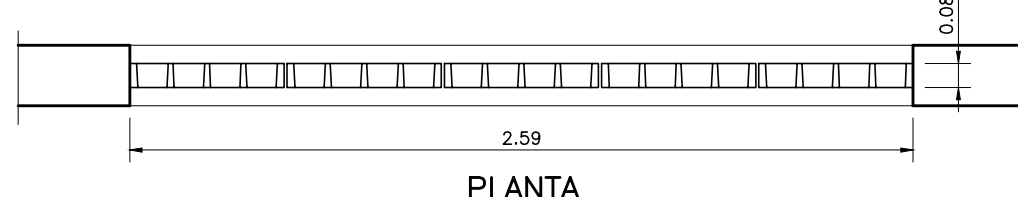

PLANTA

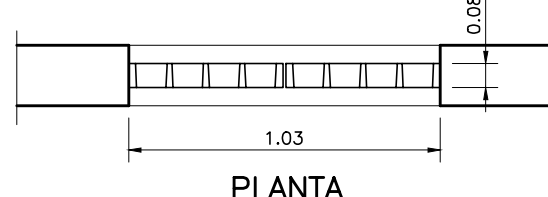

PLANTA

DETALHE ORIENTATIVO  
P/ BANHEIRO

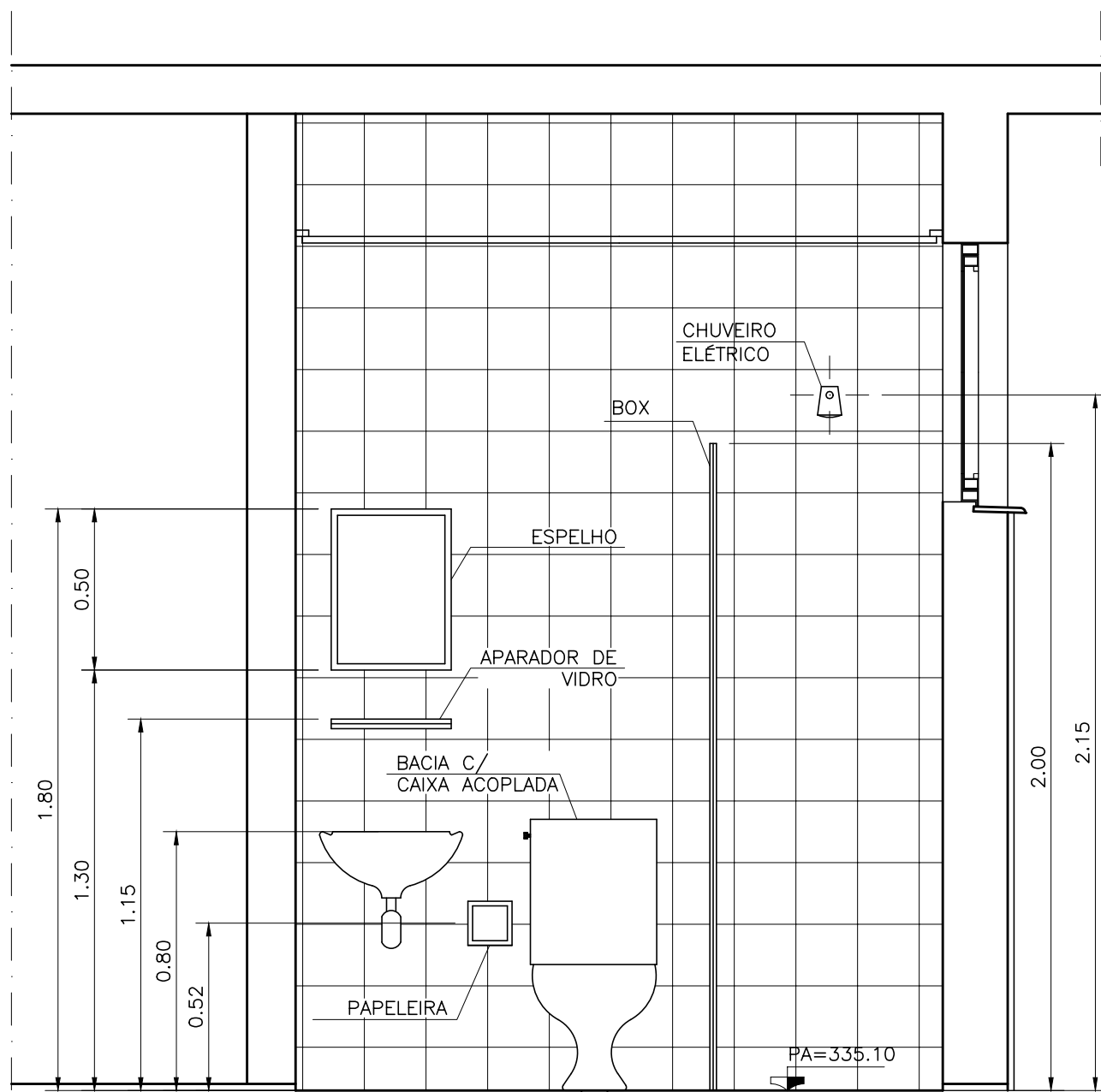

ELEVAÇÃO GENÉRICA  
BANHEIROS

ESC.: 1:20

NOTAS  
1. ESTE GUIA DE ALTURAS É GENÉRICO E MERAMENTE ORIENTATIVO.  
2. ALTERNATIVAMENTE PODERÃO SER COLOCADOS LAVATÓRIOS COM COLUNA, CUJA ALTURA VARIA ENTRE 80 OU 85cm.  
3. PARA LAVATÓRIOS DE BANCADA EM GRANITO, UTILIZAR A MESMA ALTURA DE INSTALAÇÃO DOS LAVATÓRIOS SEM COLUNA (80cm DO PISO ATÉ A FACE SUPERIOR DA PEDRA EM CASO DE LAVATÓRIO DE EMBUTIR E 80cm DO PISO ATÉ A FACE SUPERIOR DO LAVATÓRIO NO CASO DESTE SER DE SEMI-ENCAIXE OU DE APOIO).

| LEGENDA:              |  | Nº DATA |  | REVISÃO  |  | EXECUTADO POR    |  | APROVADO POR |  | CASAL  |  | DESENHOS DE REFERÊNCIA                             |  | NÚMERO                       |  | NOTAS  |  | CASAL   |  | EXECUTADO POR                      |  | COMPANHIA DE SANEAMENTO DE ALAGOAS - CASAL   |  | casal                 |  |
|-----------------------|--|---------|--|----------|--|------------------|--|--------------|--|--------|--|--|--|------------------------------|--|--|--|---|--|------------------------------------|--|--|--|-----------------------|--|
| NT - NÍVEL DO TERRENO |  | 0       |  | 12/12/23 |  | EMISSION INICIAL |  | C.G.S.       |  | E.M.O. |  | TERRAPLENAGEM                                      |  | 2108-B-CD-TER-DE-002         |  | 1. DIMENSÕES E ELEVACOES EM METRO E DIAMETROS EM MILIMETRO, EXCETO ONDE INDICADO.  |  | VISTO E ACEITO  |  | ENCIBRA S. A.                      |  | PROJETO BÁSICO DO SISTEMA DE ABASTECIMENTO DE ÁGUA DOS POVOADOS DO MUNICÍPIO DE SENADOR RUI PALMEIRA |  | casal                 |  |
| NC - NÍVEL DA CALÇADA |  |         |  |          |  |                  |  |              |  |        |  | IMPLANTAÇÃO, PLANTAS, CORTES E DETALHES - HDM      |  | 2108-B-CD-HDM-DE-1001 A 1004 |  | 2. POSIÇÃO E DIMENSIONAL DE PLANOS E DEMAS ESTRUTURAS ESTÃO REPRESENTADOS DE FORMA INDICATIVA E DEVERÃO SER DEFINIDOS PELO PROJETO EXECUTIVO ESTRUTURAL. |  | ESTA ACEITAÇÃO NÃO GERA A CONTRATADA DAS RESPONSABILIDADES E OBRIGAÇÕES ESTABELECIDAS NO CONTRATO |  | Estudos e Projetos de Engenharia   |  | PROJETO ARQUITETÔNICO  |  | 2108-B-CD-ARQ-DE-402- |  |
| NA - NÍVEL DE ÁGUA    |  |         |  |          |  |                  |  |              |  |        |  | PLANTAS E CORTE C-C                                |  | 2108-B-CD-ARQ-DE-401         |  | 3. A ESCALA PROTEGIDA ESTÁ REPRESENTADA DE FORMA INDICATIVA E O DETALHAMENTO DEVERÁ SER DEFINIDO PELO FORNECEDOR.  |  | DES: CLOVIS GOMES SILVA   |  | PROJ: EVERALDO MORAIS DE OLIVEIRA  |  | ESTAÇÃO ELEVATORIA DE ÁGUA TRATADA 3 - EEAT 3  |  | 2108-B-CD-ARQ-DE-402- |  |
| CF - COTA DE FUNDO    |  |         |  |          |  |                  |  |              |  |        |  | FACHADAS   |  | 2108-B-CD-ARQ-DE-403         |  | 4. PARA LISTA DE MATERIAIS VER DESENHO 2108-B-CD-HDM-DE-1006.  |  | PROJ: APROVADO POR: ARIEL ZOCATELLI   |  | ASS: 2604810743                    |  | CORTES A-A, B-B E DETALHES   |  | 2108-B-CD-ARQ-DE-402- |  |
| NP - NÍVEL PATAMAR    |  |         |  |          |  |                  |  |              |  |        |  | DET. DE ALVENARIAS E INSTAL. DE ÁGUA FRIA E ESGOTO |  | 2108-B-CD-ARQ-DE-404         |  |  |  | VISTO:  |  | ASS: 2604810743                    |  | ÁREA PROJ: MUNICÍPIO SENADOR RUI PALMEIRA-AL   |  | REV: 0.               |  |
| PA - PISO ACABADO     |  |         |  |          |  |                  |  |              |  |        |  |  |  |                              |  |  |  |   |  | SUBÁREA PROJ: POVOADO DE CANDUINDA |  | ESCALA INDICADA  |  | 02/04                 |  |